

wadachiが作る新たな付加価値



目次

wadachiと一緒に描く最終ゴール3

wadachiの中核サービス4

wadachiだけの、ぜひ提供したい付加価値5

I . TC(ティーチング・コーチ)

II . 学び方レジュメ

III . 鉄壁の基礎力養成レジュメ

IV . 丹精込めて作ったこだわりの学習計画表

どのようなプランがあるのか?13

ご連絡15

基本情報16

wadachi

「学びに自律を、人生に自立を」

はじめに...

wadachiプロジェクト始動時より、
京都大学教育学研究科、人間環境学研究科をはじめとする教授・准教授・助教授の方々、そして、元駿台予備校講師の方々の多大なご協力により、独自の学習モデルが完成しました。ご多忙な中、学びを深めるためのお力添えをいただいたことを、この場を借りて感謝申し上げたいと思います。

我々は、この不透明な時代を生きる糧は、学びにあると考えています。とするとこの時代を主体的に楽しむには、生涯主体的に学べる環境を自ら作り上げる能力が必要不可欠です。そこで、我々は、常に存在する「自宅」を学びの場にする一助となるべく、活動を開始しました。

自宅で学ぶことは、受験においても、短い時間を最大限に活用する武器になります。一緒に自宅を学びの場に、抜きんでた学力を獲得しましょう。

wadachiの中核「オンライン自習室」

【概要】

平日17:00~22:30 土日10:00~22:00に実施

ZOOMの**URL**から入り、普通に勉強するだけ！

入退室は自由。

入室時、タイムキーパーに

今日の目標、ノルマ、休憩時間を提出し

ダラダラ勉強から、毎日成長する時間に。

PCタブレットは
付けておだけ。

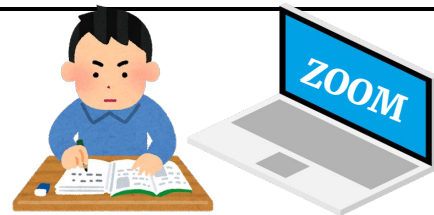

東大京大志願者の平均学習時間は7.5時間
とされています。時間は重要ではなく、
大切なのは「習慣化」していることです。

毎日少しずつ習慣化しよう！！

wadachiだけの付加価値

ZOOM自習室と組み合わせることで
学習を最大化できる付加価値が盛りだくさんです。

TC(ティーチング・コーチ)

【概要】

京大生コーチと一対一で面談。

今のあなたに「何が必要か」が分かる40分

事前に個別アンケートを行うため確実に悩みが解決します。

【流れ】

1. 学習の進め方を一緒に考え決めていく
 2. 学びを阻害する原因や要因を一緒に探す
 3. 最高の自宅学習環境を一緒に考える
 4. 学習計画表を一緒に作っていく
 - (5. 志望校の対策の仕方を一緒に考える)
- 二回目以降は、要望に合わせて内容変更します

勉強法、
これで大丈夫？

友達は
成績良いのに...

受験当日
が怖い...

部活や恋愛、遊びと
両立したい！

不安や本音、教えてくださいませんか？

同じ悩みや挫折を経験してきた京大生が、皆さんの隣で一緒に奮闘し、不安や課題を解決します！

学び方を学べるレジュメ

【概要】

京大生と京大教授、元有名講師が練り上げた
各教科の「核」を知り、学び方を知るレジュメ

【中身】

1. 各教科の全体像が分かる！ロードマップ
2. 学習の迷いが消える、長い目線での学び方
3. 本物の論理的思考力が身に付く思考法
4. 問われていることが「何か」を見抜く方法
5. 学習意欲を高めるマインドセット

自信をもって
常に前へ！

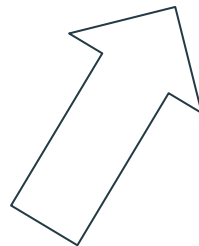
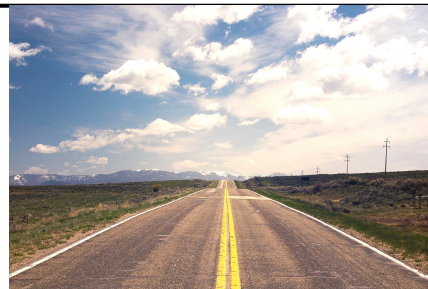

「先が見えない...」は
もう終わり！！

鋼の基礎力養成レジュメ

【概要】

論理的思考力は、活用できる知識の量で決まる

圧倒的な知識活用力を磨くレジュメ

【中身】

1. 英、社(理)の要約知識や基幹用語
 2. 現代文、古典の基幹知識
 3. アウトプット用のテストや演習教材
- 数学や英語についてもetc...。

問

これは整数問題？
なら、解く着眼点は
(i)偶奇(ii)余り倍数
それとも...

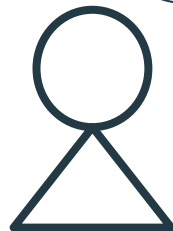

論理的思考力＝武器を磨き、正しく使えること

「使える知識」をたくさん引き出しに入れば

問題の核心や解く方法が分かる！！

こだわりの学習計画表

【概要】

学びで最も重要な「習慣化」をサポートする
ワークシート。

【中身】

1. マインドセットも出来る学習計画表
2. 計画倒れを防ぐ学習進捗シート
3. 日々の学習を記録する自省シート

↓学力の伸び「見える化」簡略版

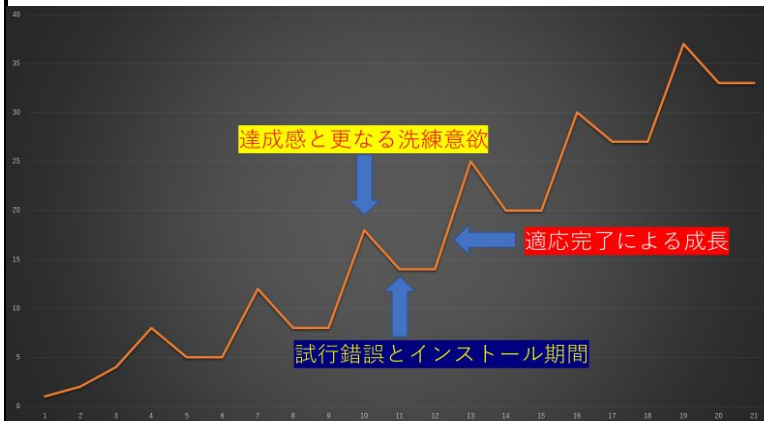

3年間という短時間で沢山やることがある。

覚えては忘れを繰り返し、やっと賢くなれる。

だから「習慣化」こそ、最大の武器だ！！

自分に合うプランは何だろうか？？

学習効果を最大化する2つのプラン

【自律型プラン】

オンライン自習室

+

学び方・基礎力養成レジュメ、学習計画表配布

¥8,250/月(税込・通年プラン)+登録料0円

¥10,725/月(税込・月プラン)+登録料11,000円

ある程度学びが進んでいて一定の補助が欲しい
という方にお勧めです。

【フルコミットプラン】

オンライン自習室

+

全付加価値 **TC**は年**2~4**回

¥12,100/月(税込・通年プラン)+登録料0円

¥14,300/月(税込・月プラン)+登録料11,000円

これからwadachiと一緒に学び、強固な
力をつけたい方にお勧めです。

他社情報

大手予備校5社 年間費用の目安(科目を一つ選択した場合)

K社 約18~21万×科目数+夏季・冬期講習

T社 約10~13万×科目数+夏季・冬期講習

S社 約16~20万×科目数+夏季・冬期講習

Y1社 約8~10万×科目数+夏季・冬期講習

Y2社 約11~17万×科目数+夏季・冬期講習

→年間700,000~1,200,000円にもなる(私立大学の学費並み)



ご連絡やカウンセリングのお申し込みはこちら

右のLINEアカウントにて、無料カウンセリングや入会手続きを実施しております。

無料カウンセリングでは、詳しい説明や質疑応答、お勧めのプランの提案等をおこないます。

是非お気軽にお申し込みください。

また、入会手続きについては、スマホ上で可能です。



特定商取引法に基づく表記

事業者 : wadachi

代表者 : 谷 晋一郎

住所 : 〒600-8223 京都府京都市下京区大黒町227番地第2キョウトビル402

連絡先 : 070-1294-4428

kyo03100225@gmail.com